





# PROSTORNI PLAN UREĐENJA OPĆINE SELCA

## 3.2 UVJETI KORIŠTENJA I ZAŠTITE PROSTORA - PODRUČJA PRIMJENE POSEBNIH MJERA UREĐENJA I ZAŠTITE - PODRUČJA I DJELOVI PRIMJENE PLANSKIH MJERA ZAŠTITE

### GRANICE

-  OBUHVAT PROSTORNOG PLANA
-  GRANICA ZAŠTIĆENOG OBALNOG PODRUČJA MORA 300 m OD OBALNE CRTE
-  GRANICA OBALNOG PODRUČJA OTOKA 1000 m OD OBALNE CRTE
-  PODRUČJE ZA GRADNJU ZGRADA ZA POTREBE POLJOPRIVREDE I STOČARSTVA IZVAN GRADEVINSKOG PODRUČJA

### PODRUČJA I DJELOVI PRIMJENE PLANSKIH MJERA ZAŠTITE

-  OBUHVAT OBAVEZNE IZRADE PROSTORNOG PLANA (UPU - urbanistički plan uređenja)

#### Selca

UPU 1.	Građevinsko područje naselja (djelomično izgrađeno)
UPU 2.	Gospodarska - poslovna namjena (K4) Pliš (djelomično izgrađeno)
UPU 3.	Gospodarska - poslovna namjena (K4) Konopice (djelomično izgrađeno) Urbanistički plan uređenja je u postupku donošenja
UPU 4.	Luka nautičkog turizma - marina i ugostiteljsko turistička namjena Žaganj dolac (T1) (neizgrađeno)
UPU 5.	Ugostiteljsko turistička zona (T2) Tanki ratac (neizgrađeno)
UPU 6.	Ugostiteljsko turistička zona (T1) Ružmarin (neizgrađeno)



#### Sumartin

UPU 1.	Pod Spiplom (djelomično izgrađeno), usvojeni plan
UPU 2.	Neizgrađeni dio naselja
UPU 3.	Ugostiteljsko turistička zona (T2) Jezero (Žukovik) (neizgrađeno)
UPU 4.	Golf igralište (R1g) (neizgrađeno)
UPU 5.	Ugostiteljsko turistička zona (T3) Bunje (neizgrađeno)

#### Povlja

UPU 1.	Ugostiteljsko turistička zona Punta (T1) Povlja (djelomično izgrađeno)
UPU 2.	Ugostiteljsko turistička zona (T2) Tiđa Luka (neizgrađeno)
UPU 4.	Gospodarska - poslovna namjena (K1) Kupinovica (neizgrađeno)

### ZAŠTITA POSEBNIH VRIJEDNOSTI I OBILJEŽJA

-  OŠTEĆENA SEOSKA CJELINA - rekonstrukcija
-  NAPUŠTENO EKSPLOATACUSKO POLJE

### CESTOVNI PROMET

-  POSTOJEĆE CESTE
-  PLANIRANE CESTE

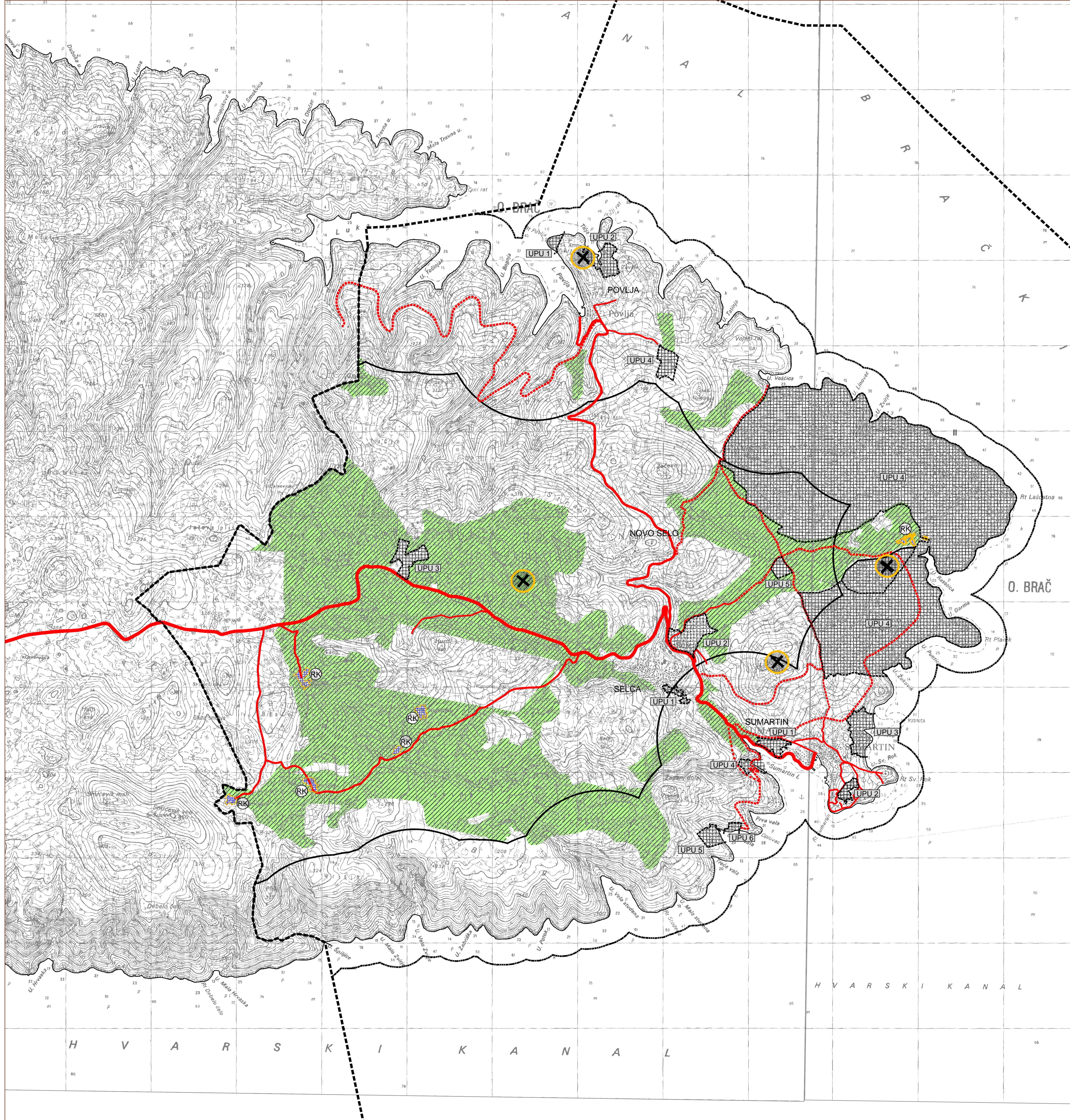

Županija splitsko - dalmatinska	Općina Selca
Naziv prostornog plana:	Prostorni plan uređenja Općine Selca - ispravak greške
Naziv kartografskog prikaza:	Uvjeti korištenja i zaštita prostora: Područja primjene posebnih mjera uređenja i zaštite, područja i dijelovi primjene planskih mjera zaštite
Broj kartografskog prikaza:	3.2 Mjerilo kartografskog prikaza: 1:25 000
Pečat predstavničkog tijela:	Rješenje o ispravci greške: "Službeni glasnik Općine Selca", br. 5/18 Predsjednik predstavničkog tijela: Marčelo Štambuk
Istovjetnost ovog prostornog plana s izvornikom ovjerava:	Pečat nadležnog tijela: