





IZMJENE I DOPUNE PROSTORNOG PLANA UREĐENJA OPĆINE SELCA (III)

3.2 UVJETI KORIŠTENJA I ZAŠTITE PROSTORA - PODRUČJA PRIMJENE POSEBNIH MJERA UREĐENJA I ZAŠTITE - PODRUČJA I DJELOVI PRIMJENE PLANSKIH MJERA ZAŠTITE

- GRANICE**
-  OBUHVAT PROSTORNOG PLANA
 -  GRANICA ZAŠTIĆENOG OBALNOG PODRUČJA MORA 300 m OD OBALNE CRTE
 -  GRANICA OBALNOG PODRUČJA OTOKA 1000 m OD OBALNE CRTE
 -  PODRUČJE ZA GRADNJU ZGRADA ZA POTREBE POLJOPRIVREDE I STOČARSTVA IZVAN GRADEVINSKOG PODRUČJA

PODRUČJA I DJELOVI PRIMJENE PLANSKIH MJERA ZAŠTITE



-  OBUHVAT OBAVEZNE IZRADE PROSTORNOG PLANA
(UPU - urbanistički plan uređenja)

Selca	
UPU 1.	Građevinsko područje naselja (djelomično izgrađeno)
UPU 2.	Gospodarska - poslovna namjena (K4) Pliš (djelomično izgrađeno)
UPU 3.	Gospodarska - poslovna namjena (K4) Konopice (djelomično izgrađeno) Urbanistički plan uređenja je u postupku donošenja
UPU 4.	Luka nautičkog turizma - marina i ugostiteljsko turistička namjena Žaganj dolac (T1) (neizgrađeno)
UPU 5.	Ugostiteljsko turistička zona (T2) Tanki ratac (neizgrađeno)
UPU 6.	Ugostiteljsko turistička zona (T1) Ružmarin (neizgrađeno)

Sumartin	
UPU 1.	Pod Spilom (djelomično izgrađeno), usvojeni plan
UPU 2.	Neizgrađeni dio naselja
UPU 3.	Ugostiteljsko turistička zona (T2) Jezero (Žukovik) (neizgrađeno)
UPU 4.	Golf igralište (R1g) (neizgrađeno)
UPU 5.	Ugostiteljsko turistička zona (T3) Bunje (neizgrađeno)

Povlja	
UPU 1.	Ugostiteljsko turistička zona Punta (T1) Povlja (djelomično izgrađeno)
UPU 2.	Ugostiteljsko turistička zona (T2) Tiđa Luka (neizgrađeno)
UPU 3.	Neizgrađeni dio građevinskog područja naselja (neizgrađeno)
UPU 4.	Gospodarska - poslovna namjena (K1) Kupinovica (neizgrađeno)

ZAŠTITA POSEBNIH VRIJEDNOSTI I OBILJEŽJA

-  OŠTEĆENA SEOSKA CJELINA - rekonstrukcija
-  NAPUŠTENO EKSPLOATACUSKO POLJE

CESTOVNI PROMET

-  POSTOJEĆE CESTE
-  PLANIRANE CESTE

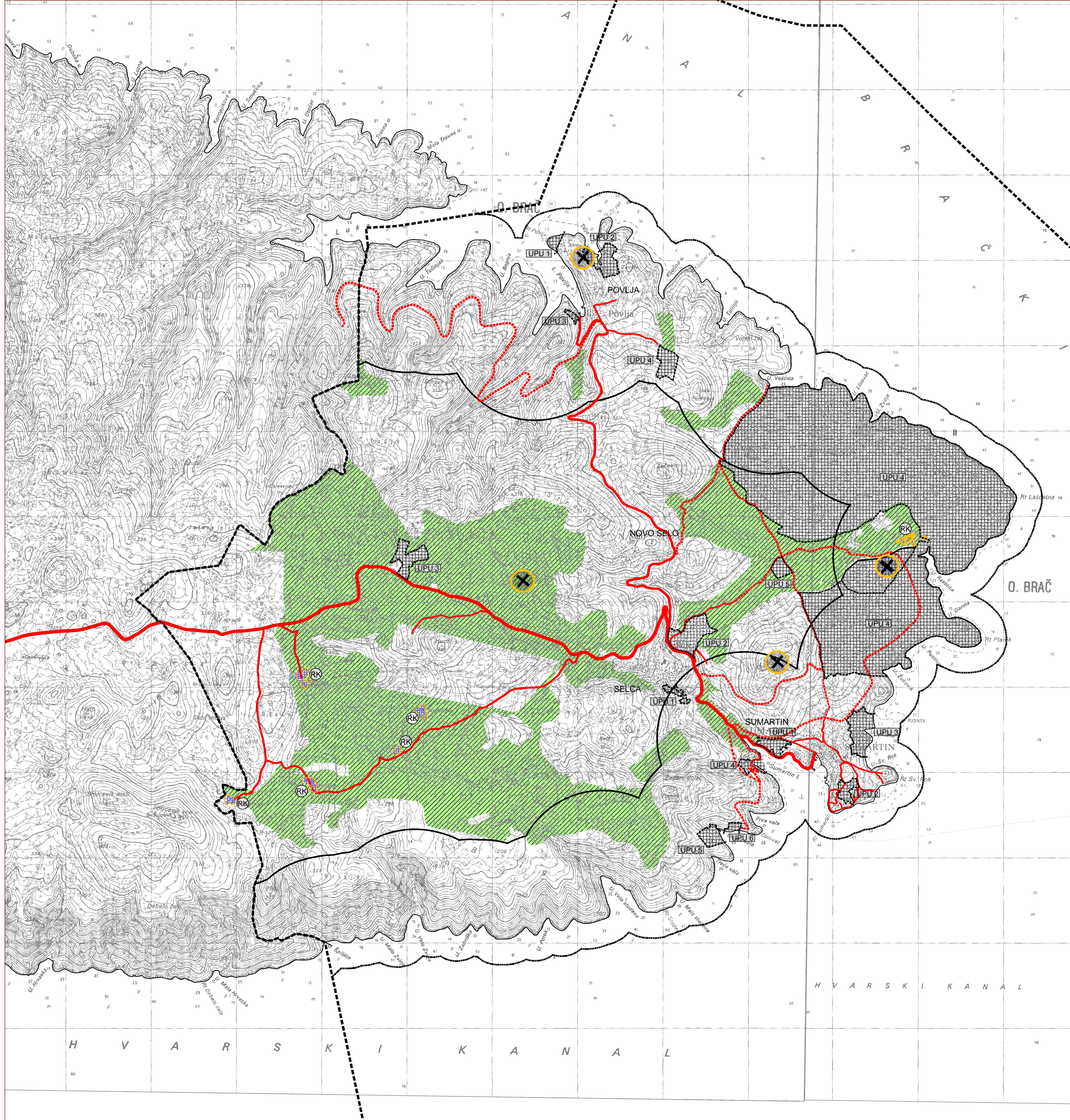

		Centar: 021 484 290 Direktor: 021 484 290 Fax: 021 484 686 INT: +385 21 484 688 Z.R. 23900011-10020990 OIB: 2902046665 E-mail: geoprojekt@geoprojekt.hr Web: www.geoprojekt.hr
		Županija splitsko - dalmatinska Općina Selca
Naziv prostornog plana: III. Izmjene i dopune Prostornog plana uređenja Općine Selca		
Naziv kartografskog prikaza: Uvjeti korištenja i zaštita prostora: Područja primjene posebnih mjera uređenja i zaštite, područja i dijelovi primjene planskih mjera zaštite		
Broj kartografskog prikaza: 3.2		Mjerilo kartografskog prikaza: 1:25 000
Odluka o izradi plana: "Službeni glasnik Općine Selca", br. 4/16 i 5/16		Odluka predstavničkog tijela o donošenju plana: "Službeni glasnik Općine Selca", br. 1/17
Javna rasprava (datum objave): "Slobodna Dalmacija, mrežne stranice MGIPU-a i Općine Selca - 29.10.2016.		Javni uvid održan: od 7. do 14. studenog 2016.
Pečat tijela odgovornog za provođenje javne rasprave:		Odgovorna osoba za provođenje javne rasprave: Drago Štambuk, dipl.oec.
Suglasnost na plan prema članku 108. Zakona o prostornom uređenju (NN 153/13)		
Klasa: 350-02/16-11/62 Ur.broj: 531-05-16-2		Datum: Zagreb, 23. prosinca 2016.
Pravna osoba koja je izradila plan: Geoprojekt d.d.		
Pečat pravne osobe koja je izradila plan:		Odgovorna osoba: Marin Skopljak, dipl. ing. grad.
Odgovorna voditeljica plana: Ivana Bojić, dipl. ing. arh.		
Stručni tim u izradi plana:		
1. Ivana Bojić, dipl. ing. arh. 2. Gorana Barbarić, mag. ing. arh. 3. Slavena Polić, mag. ing. arh.		4. Jurica Vojnović, dipl. ing. grad. 5. Arina Tramontana, dipl. ing. grad. 6. Sofija Runje, dipl. ing. el.
Pečat predstavničkog tijela:		Predsjednik predstavničkog tijela: Pavle Ordić
Istovjetnost ovog prostornog plana s izvornikom ovjerava:		Pečat nadležnog tijela: