

# IZMJENE I DOPUNE PROSTORNOG PLANA UREĐENJA OPĆINE SELCA (III)

## 1. KORIŠTENJE I NAMJENA POVRŠINA INFRASTRUKTURNI SUSTAVI I MREŽE - PROMET

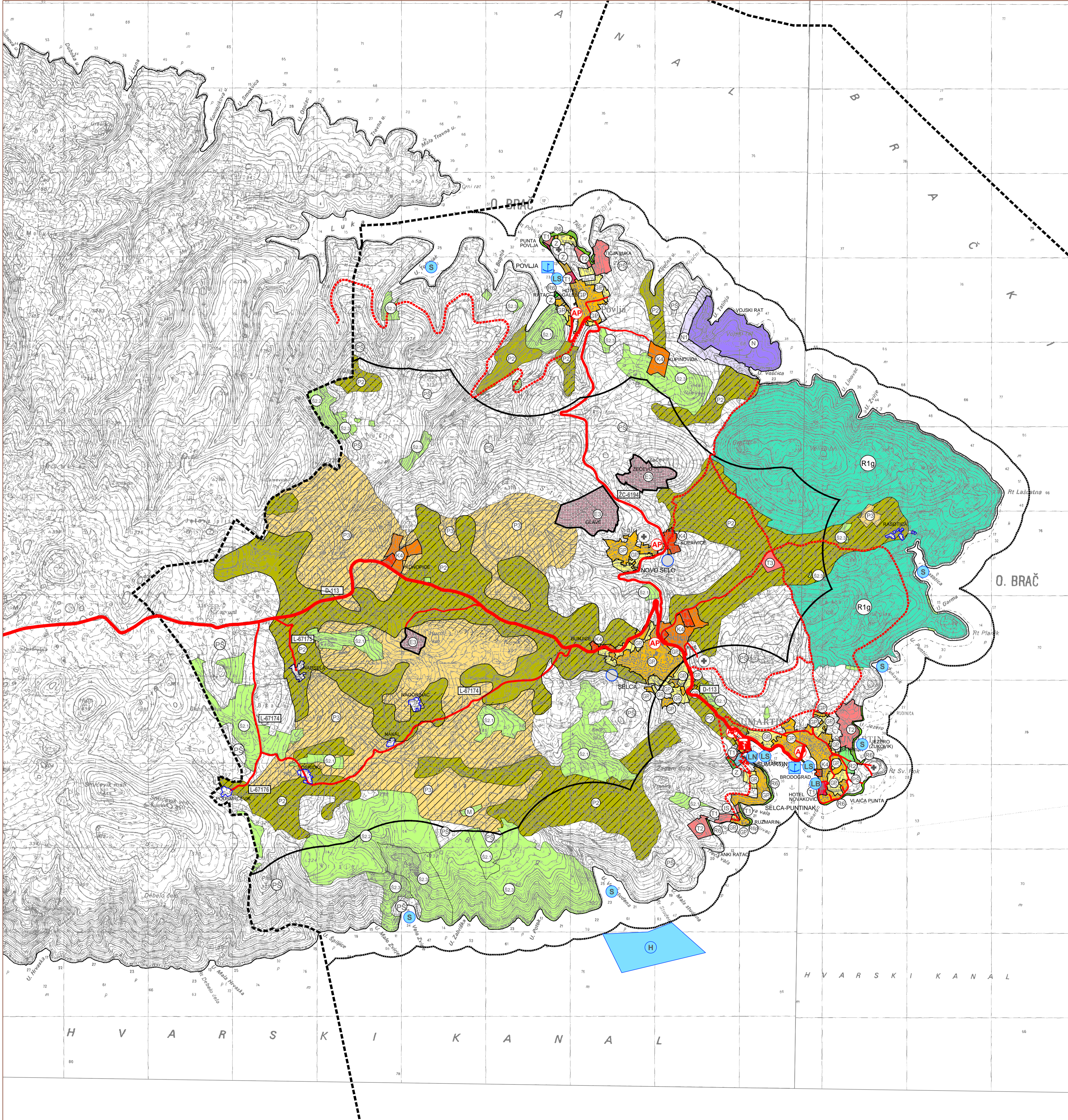

- GRANICE**
- OBUHVAT PROSTORNOG PLANA
  - OBALNA CRTA
  - - - - - GRANICA ZAŠTIĆENOG OBALNOG PODRUČJA MORA 300 m OD OBALNE CRTE
  - GRANICA OBALNOG PODRUČJA 1000 m OD OBALNE CRTE (prostor ograničenja)
  - ZONA ZAŠTIĆENIH RURALNIH NASELJA

**RAZVOJ I UREĐENJE POVRŠINA NASELJA**

- Izgrađ. / neizgrađ.
- GF GRAĐEVINSKO PODRUČJE NASELJA
  - GOSPODARSKA NAMJENA**
  - T1 UGOSTITELJSKO TURISTIČKA NAMJENA  
T1 - hotel
  - K4 POSLOVNA NAMJENA  
K4 - pretežito zanatska (brodograđilište Sumartin)
  - R6 SPORTSKO REKREACIJSKA NAMJENA  
R6 - uređena plaža
  - Z UREĐENE ZELENE POVRŠINE
  - IS UREĐENE ZELENE POVRŠINE

**RAZVOJ I UREĐENJE POVRŠINA IZVAN NASELJA**

- Izgrađ. / neizgrađ.
- GOSPODARSKA NAMJENA**
  - T UGOSTITELJSKO TURISTIČKA NAMJENA  
T2 - turističko naselje, T3 - kamp
  - K4 POSLOVNA NAMJENA  
K4 - pretežito zanatska
  - POVRŠINE ZA ISKORIŠTAVANJE MINERALNIH SIROVINA**
  - ES POVRŠINE ZA ISKORIŠTAVANJE MINERALNIH SIROVINA  
- eksploatacijsko polje
  - SPORTSKO REKREACIJSKA NAMJENA**
  - R1g R1g - igralište za golf
  - R2 R2 - sportsko rekreacijski centar
  - R6 R6 - plaža, R6p - prirodna plaža
  - \* GROBLJE
  - POSEBNA NAMJENA**
  - N - zona posebne namjene
  - N1 - zaštitni pojas

- P2 **POLJOPRIVREDNO TLO ISKLJUČIVO OSNOVNE NAMJENE**  
VRJEDNO OBRADIVO TLO
- P3 OSTALA OBRADIVA TLA

- SZ **ŠUME ISKLJUČIVO OSNOVNE NAMJENE**  
ZAŠTITNE ŠUME  
SZ.1 - alepski bor, SZ.2 - panjača crnike, SZ.3 - makija i garig

- PS **OSTALO POLJOPRIVREDNO TLO, ŠUME I ŠUMSKO ZEMLJIŠTE**  
OSTALO POLJOPRIVREDNO TLO, ŠUME I ŠUMSKO ZEMLJIŠTE

- H **MARIKULTURA**

- PS **PODRUČJE ZA GRADNJU ZGRADA ZA POTREBE POLJOPRIVREDE I STOČARSTVA IZVAN GRAĐEVINSKOG PODRUČJA**

- CESTOVNI PROMET**
- D-113 DRŽAVNA CESTA  
Korištenje i namjena površina  
Infrastrukturni sustavi i mreže - promet
  - ZC-6134 ŽUPANIJSKE CESTE
  - L-67174 LOKALNE CESTE
  - OSTALE CESTE
  - PLANIRANE CESTE
  - KORIDOR U ISTRAŽIVANJU
  - f BENZINSKA POSTAJA
  - AP AUTOBUSNA POSTAJA

- POMORSKI PROMET**
- ↓ MORSKA LUKA ZA JAVNI PROMET  
Županijski značaj
  - ↓ Lokalni značaj
  - LN MORSKA LUKA POSEBNE NAMJENE  
Luka nautičkog turizma
  - LS Sportska luka
  - LB Brodograđilišna luka
  - S SIDRIŠTE

- ZRAČNI PROMET**
- ⊕ HELIDROM

**geoprojekt**  
Dioničko društvo za geodetske poslove, građevinsko projektiranje i nadzor  
Sukosićanska 43, 21000 Špilj, Tivatiska

Kontakt: 021 484 280  
 Dnevnik: 021 484 290  
 Fax: 021 484 605  
 RTT: +385 21 484 688  
 Z.R. 2300001-110030960  
 OIB: 2925369880  
 E-mail: geoprojekt@geoprojekt.hr  
 Web: www.geoprojekt.hr

Županija splitsko - dalmatinska		Općina Selca	
Naziv prostornog plana: III. Izmjene i dopune Prostornog plana uređenja Općine Selca			
Naziv kartografskog prikaza: Korištenje i namjena površina Infrastrukturni sustavi i mreže - promet		Mjerilo kartografskog prikaza: 1:25 000	
Broj kartografskog prikaza: 1		Mjerilo kartografskog prikaza: 1:25 000	
Odluka o izradi plana: "Službeni glasnik Općine Selca", br. 4/16 i 5/16		Odluka predstavničkog tijela o donošenju plana: "Službeni glasnik Općine Selca", br. 1/17	
Javna rasprava (datum objave): "Slobodna Dalmacija", mrežne stranice MGIPU-a i Općine Selca - 29.10.2016.		Javni uvid održan: od 7. do 14. studenog 2016.	
Pečat tijela odgovornog za provođenje javne rasprave:		Odgovorna osoba za provođenje javne rasprave: Drago Štambuk, dipl.oec.	
Suglasnost na plan prema članku 108. Zakona o prostornom uređenju (NN 153/13)			
Klasa: 350-02/16-11/62 Ur.broj: 531-05-16-2		Datum: Zagreb, 23. prosinca 2016.	
Pravna osoba koja je izradila plan: Geoprojekt d.d.		Odgovorna osoba: Marin Skopljak, dipl. ing. grad.	
Pečat pravne osobe koja je izradila plan:		Odgovorna osoba: Marin Skopljak, dipl. ing. grad.	
Odgovorna voditeljica plana: Ivana Bojić, dipl. ing. arh.			
Stručni tim u izradi plana: 1. Ivana Bojić, dipl. ing. arh. 2. Gorana Barbačić, mag. ing. arh. 3. Slavena Polić, mag. ing. arch. 4. Jurica Vojnović, dipl. ing. grad. 5. Amina Tramontana, dipl. ing. grad. 6. Solija Runje, dipl. ing. el.			
Pečat predstavničkog tijela:		Predsjednik predstavničkog tijela: Pavle Ordić	
Istovjetnost ovog prostornog plana s izvornikom ovjerava:		Pečat nadležnog tijela:	